PIĘTRO 3

MEBLE NOWE

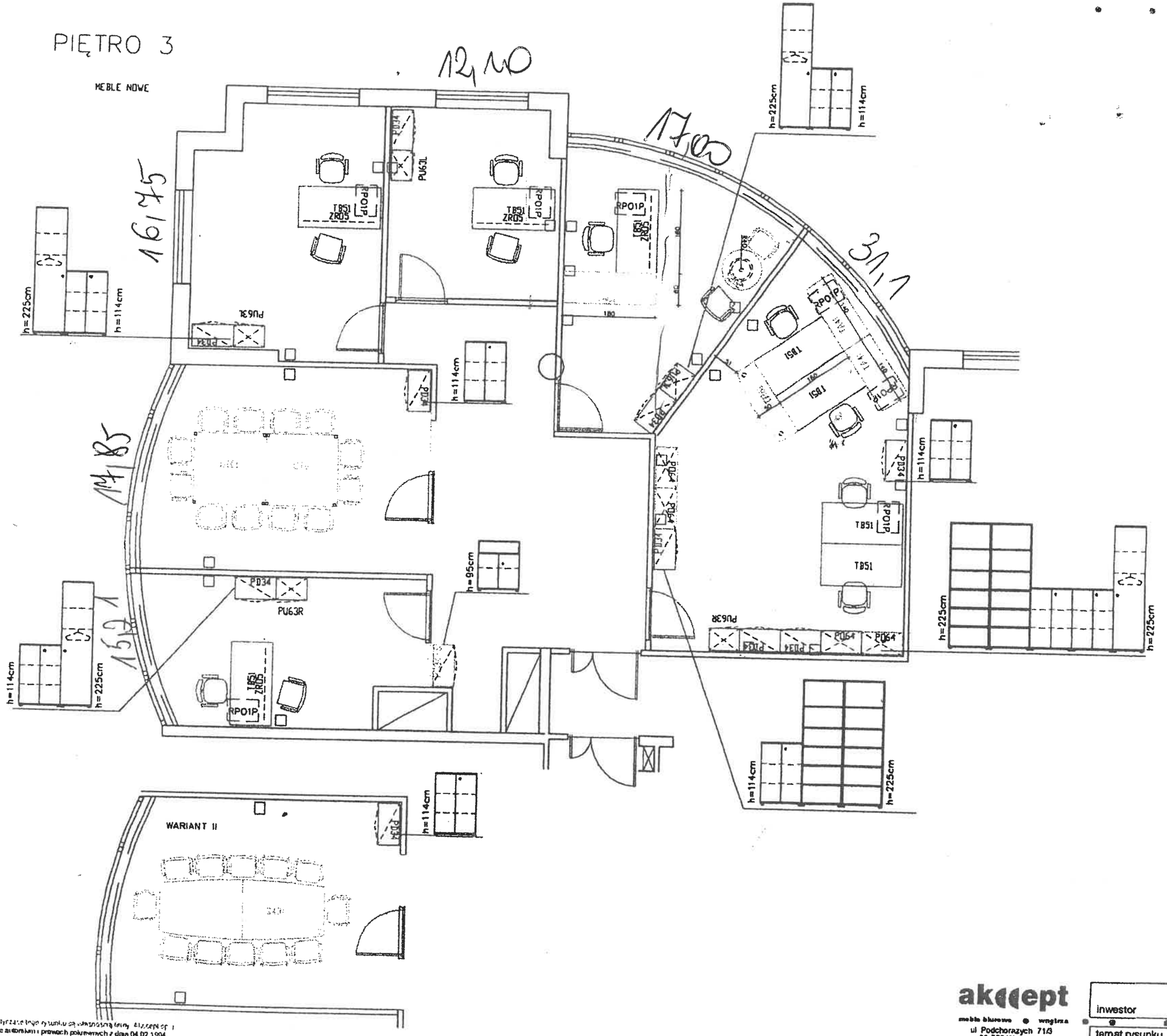

Wszystkie prawa autorskie dotyczące tego rysunku są własnością firmy Akccept sp. z
na podstawie ustawy o prawie autorskim i prawach pokrewnych z dnia 04.02.1994
Niniejszy rysunek jest wydany pod warunkiem
że nie będzie udostępniany, kopiowany ani modyfikowany bez pisemnej zgody Akccept sp. z

akccept
meble biurowe • wnętrza
ul. Podchorążych 71/3
00-722 Warszawa
tel. +48(22) 498 42 22
+48(22) 851 04 84
fax +48(22) 499 60 17
www.akccept.pl

09.05.12

inwestor	BNK	nr.proj	1/12
temat rysunku	aranzacja meblowa	faza	konc.
autor	arch. michał pyzel	nr.rys	2
opracowanie	arch. michał pyzel	skala	1:75